TAC TALLER DE APRENDIZAJE COLECTIVO

VILA | MOREIRA | CAMPANINI | SALAZAR | CARVAJAL

OBJETIVO

INTEGRAR LA PLAZA DEL VICENTENARIO AL EDIFICIO PARA ESTO SE PROPONE UNA PLANTA LIBRE QUE INVITA A LAS PERSONAS A ENTRAR EN EL EDIFICIO

PRINCIPIOS

EN EL PROYECTO SE EMPLEA VARIOS PRINCIPIOS:

- MODULACIÓN
- ESPACIO CONTINUO Y FLUIDO
- LEVITACIÓN
- RIGOR
- VOLUMEN PURO
- TRANSPARENCIA
- ECONOMIA

PRIMER NIVEL

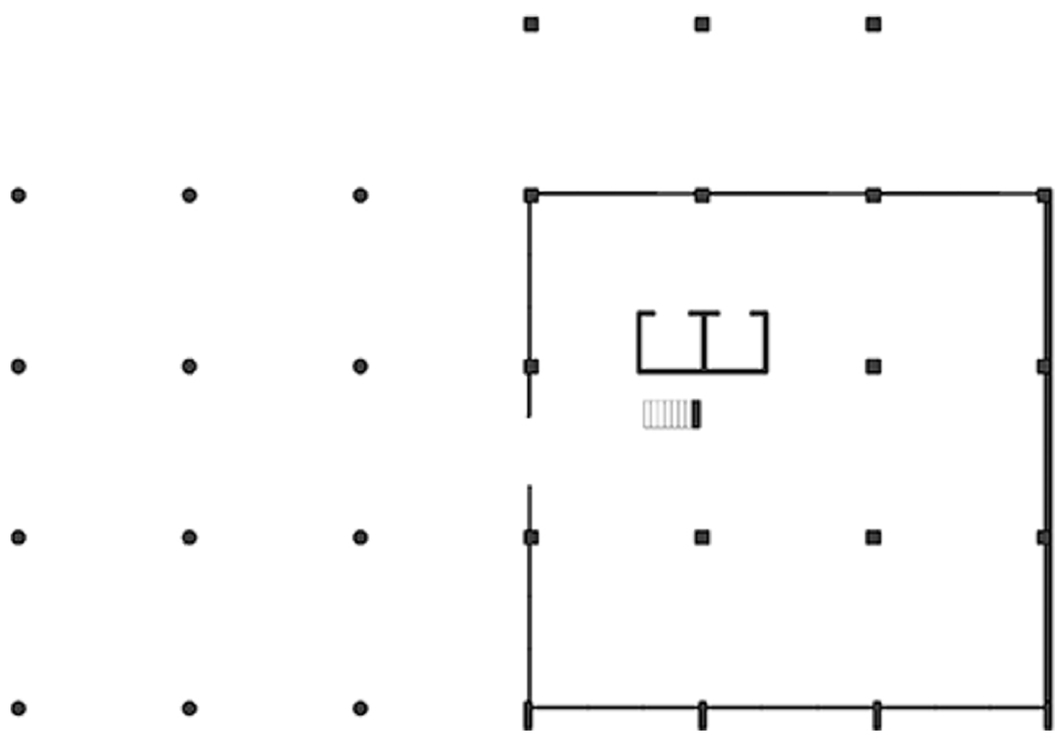

SEGUNDO NIVEL

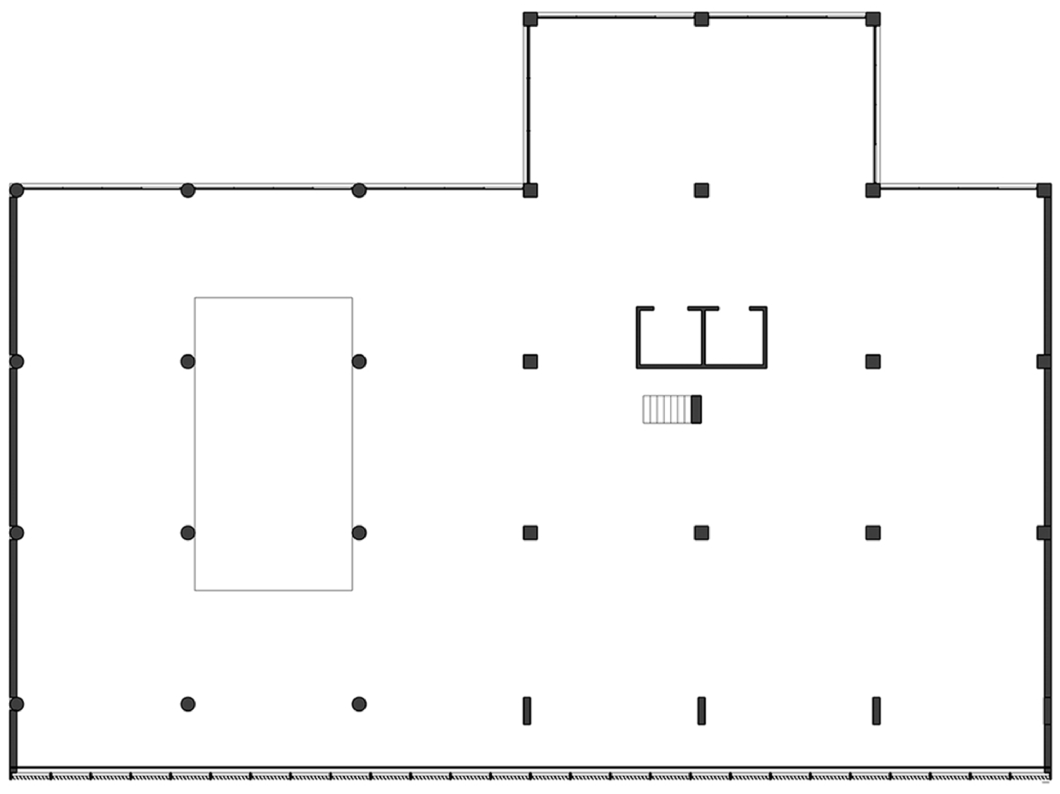

PLANTA TIPO

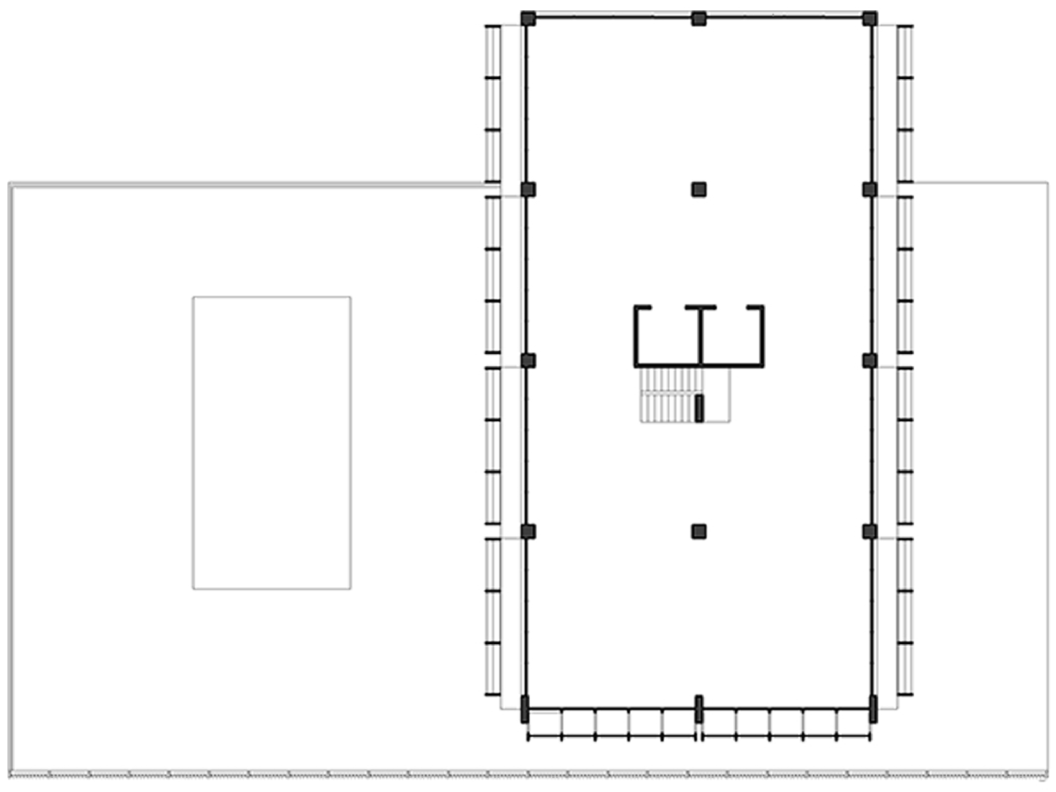

VISTAS EXTERIORES

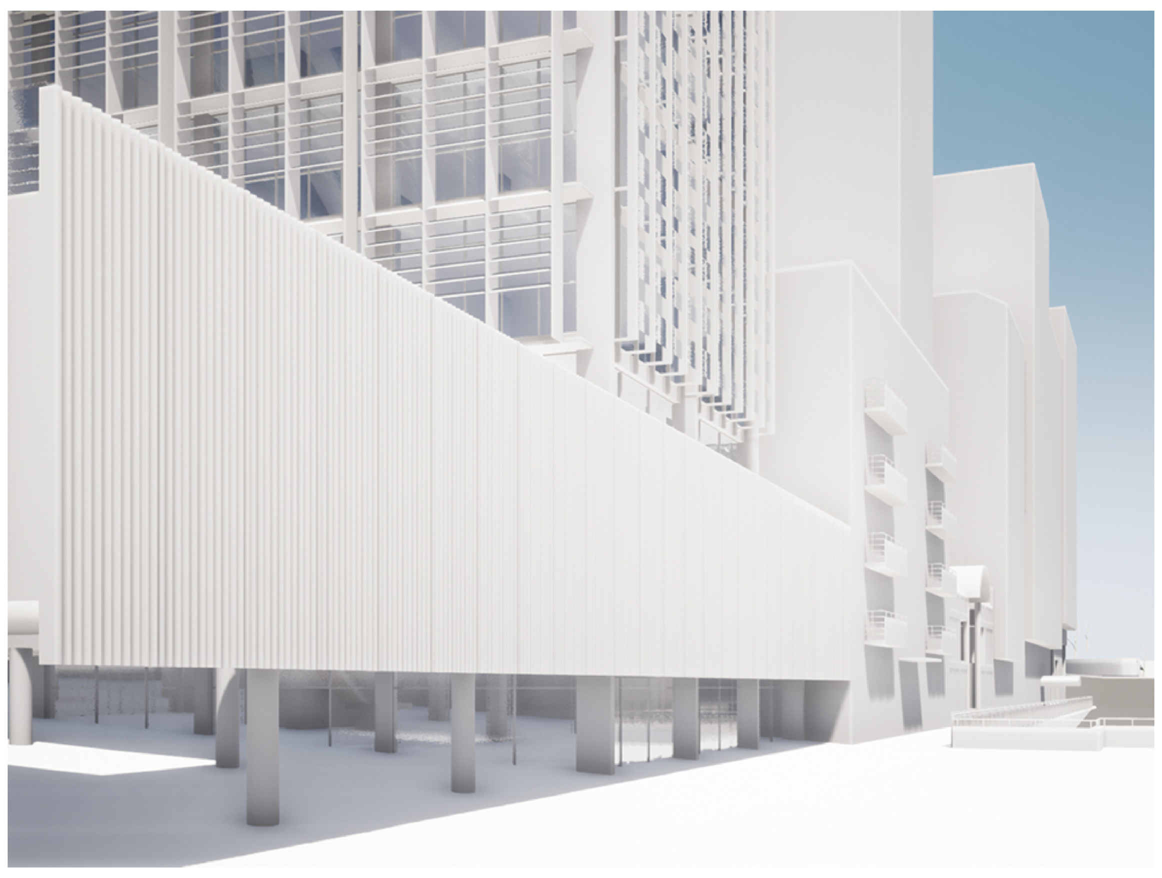

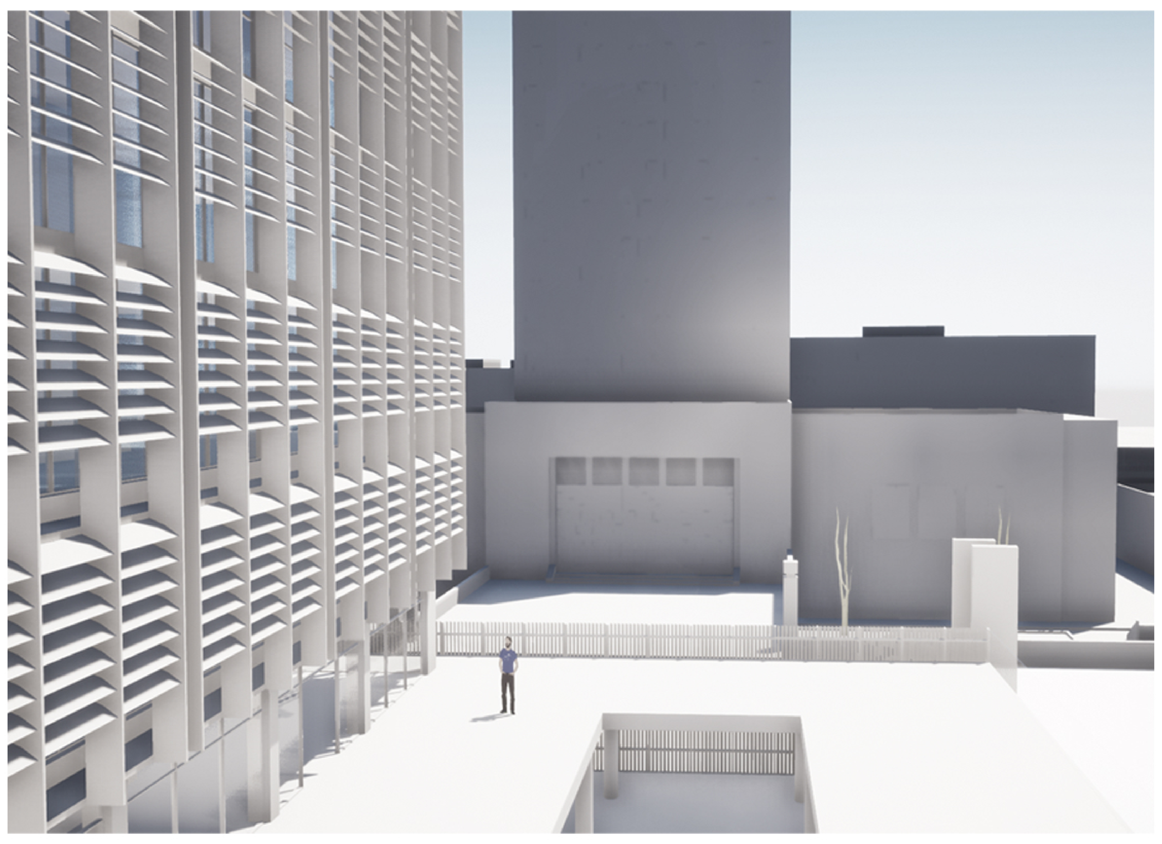

VISTAS INTERIORES

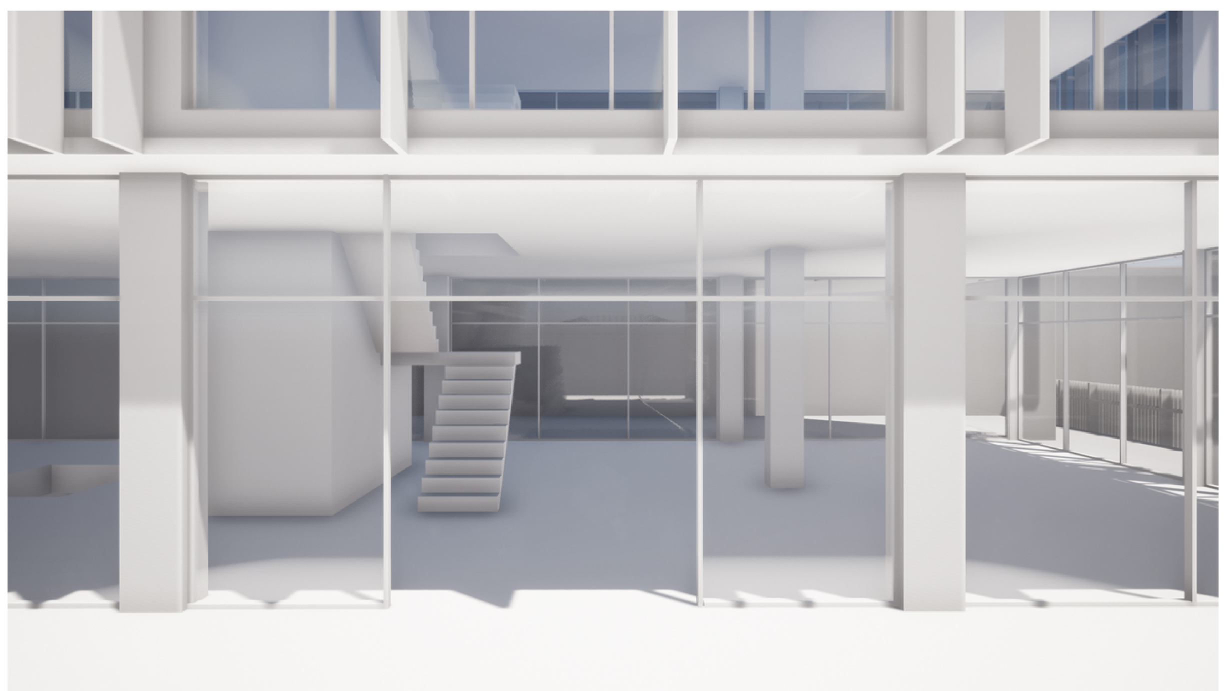

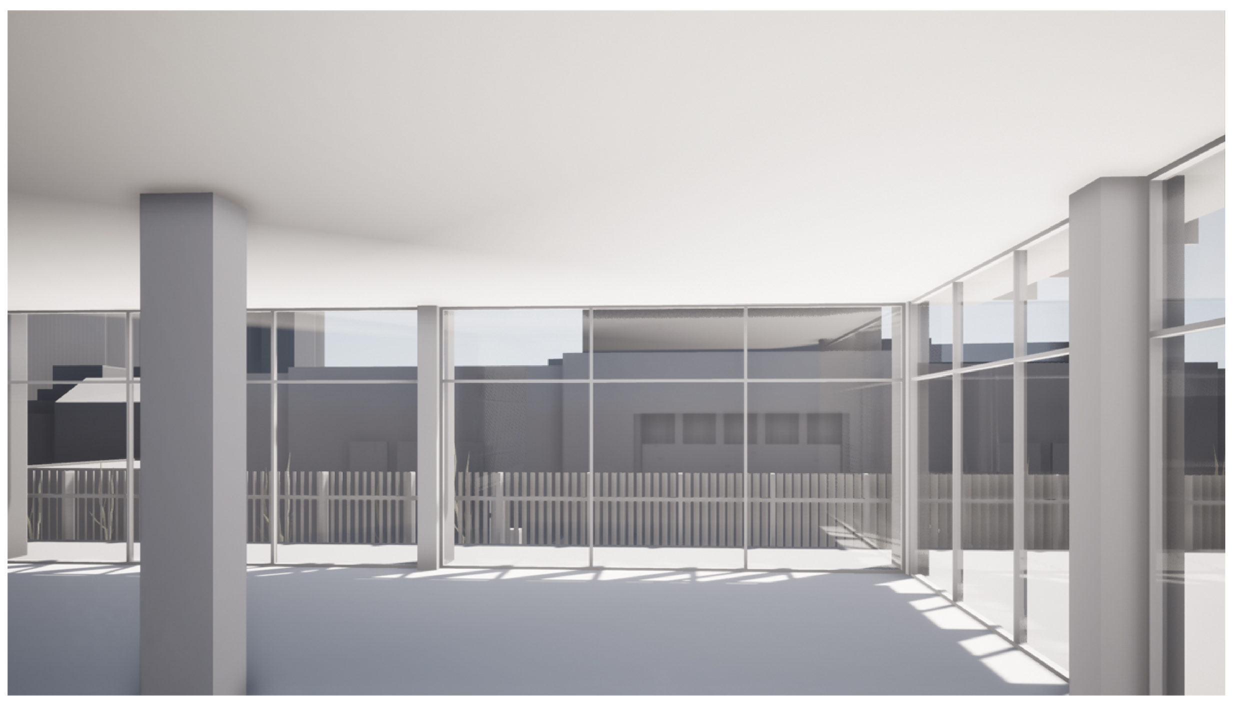

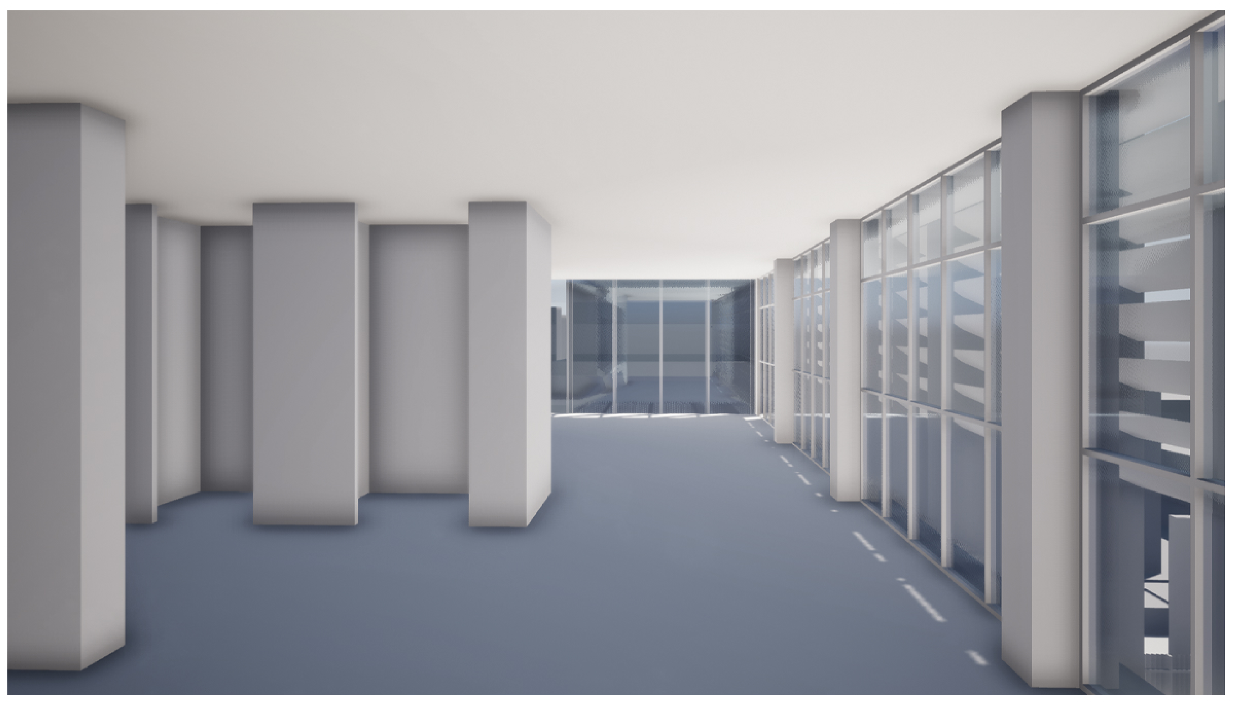

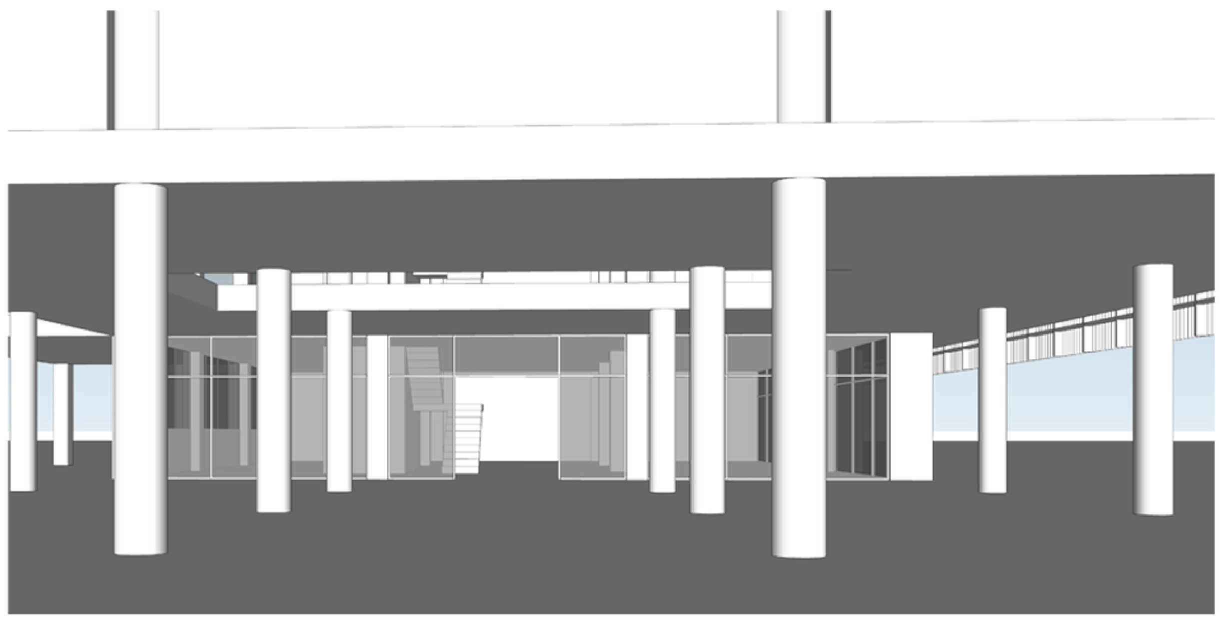

ANTEPROYECTO

NOMBRE: RONALD APAZA MACHICADO

NIVEL: 3RO
GRUPO: A

TALLER VERTICAL D FAADU UMSA